



i. Crédito con Aval del Estado (CAE)

- Beneficiarios
 - Estudiantes que obtengan:
 - Más de 475 puntos PSU.
 - 5,3 NEM en caso CFT.
 - El número de beneficiarios depende de disponibilidad presupuestaria, y se prioriza por situación socioeconómica, acreditación y calidad académica.
- Características del Crédito
 - Tasa de Interés bajó a **2%** anual en 2012 (inicialmente **6%**).
 - Periodo de gracia:
 - **18** meses para egresados
 - **24** meses para desertores
 - Duración del periodo de pago es de **10, 15 y 20** años.
 - Cláusula de Contingencia al Ingreso **10%**.
 - Cláusula de no pago en caso de cesantía.
 - Cláusula de no pago en caso de estudios en el extranjero.



i. Crédito con Aval del Estado (CAE)

- Obligaciones de las instituciones de educación superior (IES)
 - Para que un estudiante se le asigne el beneficio, la institución debe estar **acreditada** sin importar la cantidad de años.
 - El establecimiento educacional es corresponsable de la **garantía**, junto con el Estado, durante el período de tiempo que el individuo se encuentra estudiando.

Año desde que ingresó el estudiante	Porcentaje sobre el cual es garante la IES	Porcentaje sobre el cual es garante el Estado
Primero	90%	0%
Segundo	70%	20%
Tercer año - hasta finalizar	60%	30%
Egresado	0%	90%



ii.- Saldos

Valores en Millones de USD. (Dólar Observado 26/04/2017 = 660,04)

BANCO ADMINISTRADOR	ACREEDOR FINANCIERO		Total general
	BANCO	FISCO	
Banca Privada	2.304	2.771	5.075
Banco Estado	1.030	748	1.778
Saldos 2016	3.334	3.519	6.853
Licitaciones 2017*	-	239	239
Renovaciones 2017*	327	369	697
Saldos Proceso 2017	327	608	935
Egresados Garantía Ejecutada	195	84	279
Desertores Garantía Ejecutada	102	89	192
Saldos con Garantía Ejecutada	297	173	470
Total US\$ Millones	3.959	4.300	8.259
% PARTICIPACIÓN	48%	52%	100%
% PIB (PIB Precio Corriente 2016 = 167.227 Miles de Millones)			3,26%

Saldo CAE: 3.26 % PIB

- 1.1 Ref. Trib.
- 14 veces Gratuidad 2016
- 8 líneas 6 del Metro (108Km)
- 1.000.000 de Viviendas Sociales
- 727 Consultorios

Saldo Credito Solidario: 1.55 % PIB

Saldo Total CAE + FSCU: 4.81 % PIB



ii.- Porcentaje de la matrícula

Beneficiarios CAE como porcentajes de matrícula 2016

Tipo Institución	Matriculados	Beneficiados	Porcentaje
CRUCH	345.864	37.254	11%
Privada no CRUCH	374.884	152.460	41%
IP	384.667	115.022	30%
CFT	141.720	35.734	25%
Total	1.247.135	340.470	27%



ii.- Evolución

- Si consideramos el Quintil FUAS al cual pertenece el estudiante:

Estudiantes con CAE según Quintil FUAS. Licitación 2016

Quintil	Número	Porcentaje	Arancel solicitado	Cobertura Referencia
I	1.399	2%	1.345.549	0,7921
II	35.047	41%	1.260.746	0,7228
III	17.058	20%	1.376.993	0,7636
IV	17.452	20%	1.592.144	0,8264
V	15.228	18%	2.135.451	0,9390
Total	86.184	100%	1.506.791	0,7912



iv.- Situación de los egresados y desertores

Deuda de Estudiantes Egresados y Desertores (deuda a Diciembre 2016)

Institución	Total			Egresados			Desertores		
	N°	Promedio	Mediana	N°	Promedio	Mediana	N°	Promedio	Mediana
CRUCH	31.807	\$ 6.808.750	\$ 4.787.402	26.974	\$ 7.181.104	\$ 5.159.756	4.833	\$ 4.707.612	\$ 3.244.795
Privada	99.505	\$ 8.909.888	\$ 7.925.811	77.793	\$ 9.893.965	\$ 9.069.468	21.712	\$ 5.372.529	\$ 4.175.679
IP	113.445	\$ 4.282.065	\$ 3.510.762	83.784	\$ 4.681.016	\$ 3.962.905	29.661	\$ 3.165.005	\$ 2.313.911
CFT	50.443	\$ 2.952.231	\$ 2.393.701	38.236	\$ 3.165.005	\$ 2.579.878	12.207	\$ 2.313.911	\$ 1.781.978
FF.AA.	261	\$ 9.149.258	\$ 8.590.728	250	\$ 9.388.628	\$ 8.830.098	11	\$ 3.829.922	\$ 3.563.955
TOTAL	295.461	\$ 5.904.463	\$ 4.282.065	227.037	\$ 6.516.187	\$ 4.946.982	68.424	\$ 3.829.922	\$ 2.712.861

Como es esperable, los mayores niveles de deuda se encuentran en las carreras más largas y con mayores niveles de aranceles.



iv.- Situación de los egresados y desertores

Deuda de Estudiantes Egresados y Desertores
(deuda que se está cobrando –UF Diciembre 2016 = \$26.596,68)

Distribución de Saldos

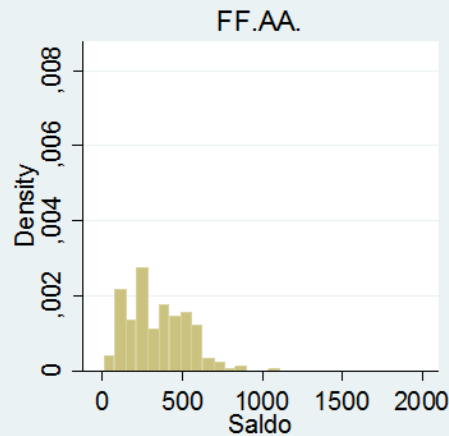
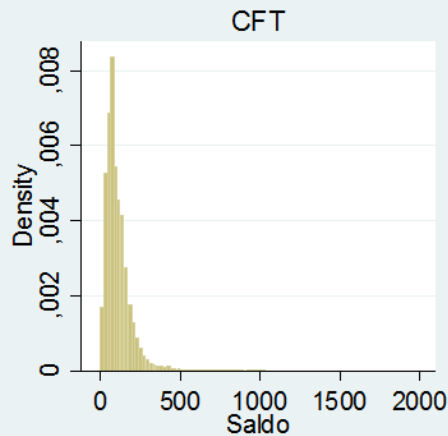
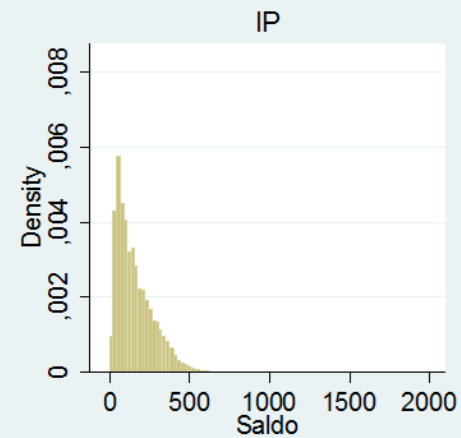
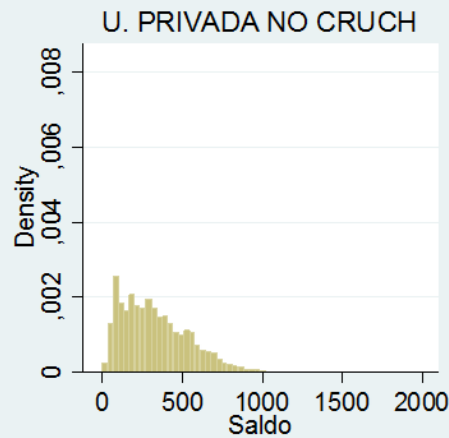
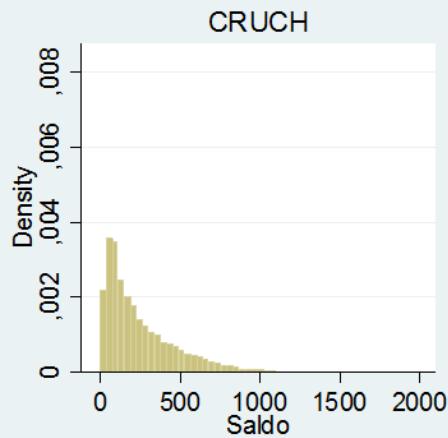

UF 500 =
\$13.300.000



iv.- Egresados y desertores

97% Tiene una cuota inferior a \$114.000 mensuales

99% Tiene un saldo inferior a \$30.000.000

Todos (Egresados + Desertores)

Tramo Cuota	N° Deudores	%	Dist. Acumulada	Saldo Promedio	Cuota Promedio	Sd Cuota
\$286 - \$57.193	220.430	74,6%	74,6%	\$ 3.723.535	\$ 24.203	\$ 13.564
\$57.193 - \$114.387	67.414	22,8%	97,4%	\$ 11.330.186	\$ 72.609	\$ 14.362
\$114.387 - \$171.580	7.125	2,4%	99,8%	\$ 20.000.703	\$ 121.813	\$ 13.032
\$171.580 - \$228.773	463	0,2%	100,0%	\$ 29.681.895	\$ 176.070	\$ 13.032
\$228.773 - \$314.563	29	0,0%	100,0%	\$ 28.591.431	\$ 238.306	\$ 22.075
Total	295.461	100%		\$ 5.904.463	\$ 37.767	\$ 28.458

Egresados

Tramo Cuota	N° Deudores	%	Dist. Acumulada	Saldo Promedio	Cuota Promedio	Sd Cuota
\$286 - \$57.193	165.415	72,9%	72,9%	\$ 4.042.695	\$ 24.735	\$ 13.564
\$57.193 - \$114.387	55.654	24,5%	97,4%	\$ 12.128.086	\$ 72.609	\$ 14.362
\$114.387 - \$171.580	5.604	2,5%	99,8%	\$ 21.995.454	\$ 121.281	\$ 12.766
\$171.580 - \$228.773	356	0,2%	100,0%	\$ 33.325.640	\$ 175.804	\$ 12.766
\$228.773 - \$314.563	8	0,0%	100,0%	\$ 36.304.468	\$ 238.838	\$ 31.916
Total	227.037	100%		\$ 6.516.187	\$ 39.097	\$ 28.458

Desertores

Tramo Cuota	N° Deudores	%	Dist. Acumulada	Saldo Promedio	Cuota Promedio	Sd Cuota
\$286 - \$57.193	55.015	80,4%	80,4%	\$ 2.945.458	\$ 24.021	\$ 14.012
\$57.193 - \$114.387	11.760	17,2%	97,6%	\$ 8.178.650	\$ 77.783	\$ 14.870
\$114.387 - \$171.580	1.521	2,2%	99,8%	\$ 13.526.230	\$ 132.403	\$ 14.584
\$171.580 - \$228.773	107	0,2%	100,0%	\$ 18.873.809	\$ 189.596	\$ 14.870
\$228.773 - \$314.563	21	0,0%	100,0%	\$ 27.595.796	\$ 256.226	\$ 19.446
Total	68.424	100%		\$ 4.117.922⁸	\$ 36.032	\$ 29.455