

1ª Cuenta Pública

Ministerio de Hacienda



**Gobierno
de Chile**

Ministerio
de Hacienda

Felipe Larraín B.
Ministro de Hacienda
20 de Diciembre 2010

Nuestra Misión

- Cuidar bien los recursos que son de todos los chilenos
- Sentar las bases para un crecimiento elevado y sostenido que permita:
 - Crear más y mejores oportunidades
 - Derrotar la pobreza



¿QUIÉNES SOMOS?



Ministerio de Hacienda



Nuestro Equipo

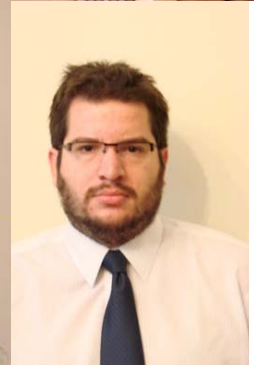

Organismos Dependientes y Relacionados



- Tesorería General de la República



- Servicio de Impuestos Internos



- Servicio Nacional de Aduanas



- Dirección de Compras y Contratación Pública



- Dirección Nacional del Servicio Civil



- Superintendencia de Bancos e Instituciones Financieras



- Superintendencia de Valores y Seguros



- Superintendencia de Casinos de Juego



- Unidad de Análisis Financiero



- Unidad Administradora de los Tribunales Tributarios y Aduaneros



- Casa de Moneda de Chile



- BancoEstado



BancoEstado



Instancias en las que Participa el Ministerio de Hacienda



- Comité de Ministros de Desarrollo Económico (Ministro de Hacienda preside)
- Reuniones de coordinación con el Banco Central y participación mensual en reuniones de política monetaria
- Consejo de Ministros para la Sustentabilidad
- Consejo CORFO
- Consejo SEP
- Comisión Nacional de Riesgo
- Consejo Nacional para Innovación y Competitividad
- Comité Técnico Interministerial de Desarrollo Digital
- Comité de Capital de Riesgo de CORFO
- Consejo Innova Chile
- Consejo Consultivo Previsional
- Comité de Mercado de Capitales
- Consejo Consultivo Mercado de Capitales
- Consejo de Marcas Sectoriales
- Consejo Directivo de CONAMA
- Consejo Asesor de FONDEF
- Consejo Desarrollo de las Telecomunicaciones
- Agencia Nacional de Eficiencia Energética



NUESTRA PRIMERA TAREA: ENFRENTAR LOS DESAFÍOS DEL TERREMOTO



El Daño Patrimonial del Terremoto y Maremoto

- Costo de la reconstrucción de infraestructura pública: más de US\$8.000MM
- Más de 80 mil viviendas completamente destruidas y cerca de 290 mil con daños de distinta gravedad
- Más de 6 mil establecimientos educativos con daños severos
- 133 hospitales dañados
- Pérdida de más de 4 mil camas de hospitales
- Daños en sistemas de agua potable rural, caletas de pescadores, colectores de aguas lluvia, caminos, puentes, puertos, aeropuertos, edificios públicos, etc.



Financiamiento de la Reconstrucción: Fuentes y Medidas Aprobadas



- **Reasignaciones presupuestarias por US\$730MM**
- **Ley de Financiamiento de la Reconstrucción:**
 - Ley 20.455 (julio de 2010)
 - Aumento transitorio del Impuesto de Primera Categoría a 20% en 2011 y 18,5% en 2012
 - Aumento permanente del impuesto al tabaco
 - Sobretasa transitoria al Impuesto Territorial en los años 2011 y 2012 al 2% de los bienes raíces de mayor avalúo fiscal
 - Traspaso de fondos Ley Reservada del Cobre por US\$600MM en 2010 y 2011



Creación del Fondo Nacional de la Reconstrucción



- Ley 20.444 (mayo de 2010)
- Institucionalidad potente para enfrentar catástrofes
- Mecanismos de incentivo tributario a las donaciones



Nuevo Aporte a la Reconstrucción: Royalty



- Ley 20.469 (octubre de 2010)
- En conjunto con Ministerio de Minería
- Se aprobó una tasa de impuesto que varía entre 4% y 9% para los años 2010, 2011 y 2012
- Desde 2013 y hasta agotar el plazo de invariabilidad anterior a esta reforma, se vuelve a régimen original
- Desde 2018 se aplicará impuesto variable, con tasas entre un 5% y un 14%, de acuerdo al margen de operación (6 años de invariabilidad)





Medidas Tributarias, de Seguros y Crediticias para Enfrentar la Emergencia del Terremoto

- Agilizar pagos de seguros (con SVS)
- Flexibilizar créditos bancarios destinados a la reconstrucción (con SBIF)
- Suspensión o rebaja de pago de contribuciones a propietarios más afectados por el terremoto (con SII)



EL GOBIERNO CUMPLE SUS COMPROMISOS SOCIALES



Comienzo del pago del Bono Marzo



Bono Marzo



- Ley 20.428 (marzo de 2010)
- En conjunto con Ministerio del Trabajo y Previsión Social
- Primer compromiso de gobierno cumplido, destinado a aliviar las consecuencias de la crisis de 2009 y de la pobreza
- Bono de \$40 mil por causante
- Benefició a más de 2 millones de familias vulnerables



Bono Bodas de Oro



- Envío al Congreso de Bono de Bodas de Oro (Actualmente en Segundo Trámite Constitucional)
- Bono de \$250 mil para aquellos matrimonios que pertenezcan a los 4 primeros quintiles de la población y que:
 - Cumplan 50 años de matrimonio a partir del 1 de enero de 2010
 - Cumplan 60 años de matrimonio a partir del 1 de enero de 2010 y hasta 2019
 - Cumplan 61 o más años de matrimonio durante 2010



AGENDA INTERNACIONAL

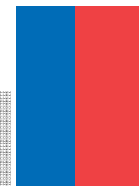

Hitos en la Agenda Internacional



- Asamblea Anual del BID (Cancún, marzo 2010)
- Presentación en Council of the Americas (NY, 23 de abril 2010)
- Formalización de Chile como miembro oficial de la OCDE (Paris, 27 de mayo de 2010)
- Conferencia en Reunión Anual del Institute of International Finance (Viena, 10 y 11 de junio de 2010)
- Chile Day (NY, 15 de julio de 2010)
- Primer Encuentro Internacional Chile hacia el Desarrollo: Participación de Robert Merton, Laurence Kotlikoff, Edward Glaeser y Jeffrey Sachs (24 y 25 de septiembre de 2010)
- Asamblea Anual 2010 del FMI y Banco Mundial; Reunión con Secretario del Tesoro de EEUU (Washington, 9 de octubre de 2010)
- Actualización Programa de Evaluación del Sector Financiero FSAP en conjunto con Banco Central (10 de diciembre de 2010)
- Reunión con Ministros de Hacienda de Perú y Colombia y Joseph Stiglitz (10 y 11 de diciembre de 2010)



NUESTRA HOJA DE RUTA



Chile
País
Desarrollado

Más Oportunidades
y Mejores Empleos

Gobierno de
CHILE

A large graphic of the map of Chile is positioned on the right side of the blue background. The northern part of the map is colored orange, while the rest is light blue. At the bottom left of the blue area, there is a horizontal collage of four small images: a group of people in orange work clothes, a person in a white lab coat working in a laboratory, a modern building at night, and a road with a motorcycle.

MEDIDAS PRO-CRECIMIENTO: LOS TRES GRANDES PILARES



- Aumento de la capacidad de inversión de la economía
- Crear más y mejores empleos
- Incrementar la productividad



Para Recuperar la Inversión



Inversión: Nuestra Meta

(Tasa de inversión en capital fijo, razón a precios corrientes, % del PIB)

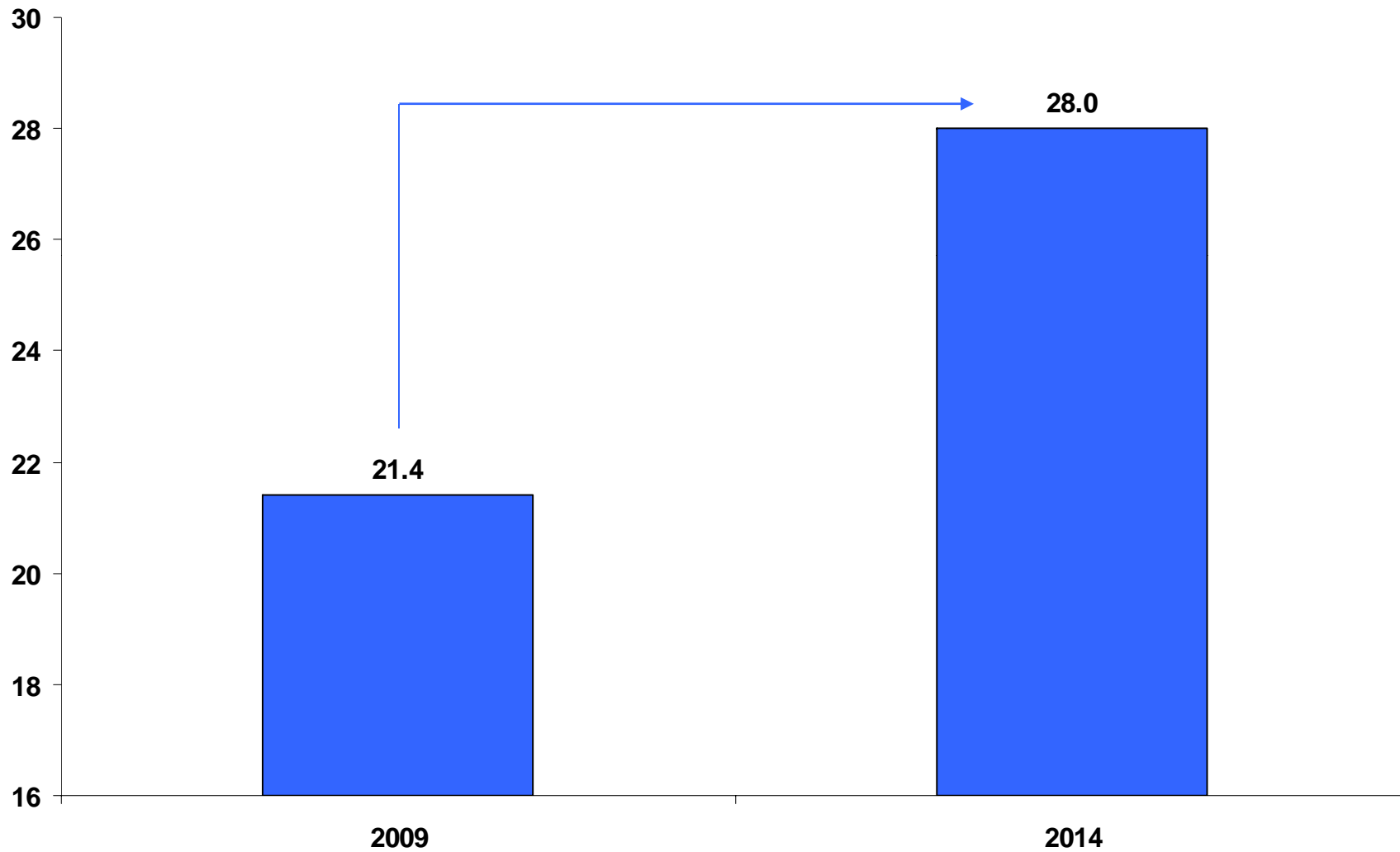

Fuente: Elaborado en base a Banco Central de Chile

Medidas Pro-Inversión ya Aprobadas



- Ley de Financiamiento de la Reconstrucción incluye:
 - Eliminación de Impuesto a la Renta para la reinversión de utilidades (Artículo 14 quáter)
 - Beneficia a un potencial de más de 800 mil empresas
 - Reducción Impuesto de Timbres de 1,2% a 0,6%
 - Beneficia a más de 1 millón de personas naturales y más de 240 mil PYMES



Apoyo a las PYMES: Reprogramación de Deudas Tributarias con Tesorería



- Ley 20.460 (agosto de 2010)
- Otorga facilidades para el pago de impuestos adeudados, ampliando el plazo de pago de 12 a 36 meses, respecto de los impuestos girados hasta el 30 de junio de 2010 y que se encontrasen sujetos a cobranza administrativa y judicial
- Contribuyentes tendrán plazo hasta el 30 de junio de 2011 para celebrar convenios de pago con el Servicio de Tesorerías
- Iniciativa beneficiaria fundamentalmente a las PYMES



Financiamiento de la Reconstrucción: Un Aporte a la Inversión



- Política macroeconómica y fiscal responsable: plan de financiamiento equilibrado
 - Permite evitar efectos indeseables sobre variables macroeconómicas clave como el tipo de cambio, inflación y tasas de interés
 - Contribuye a mantener una economía sólida y estable, lo que se traduce en menor riesgo país
- Financiamiento equilibrado reconocido por Moody's al elevar la calificación crediticia de Chile desde A1 a Aa3 (16 de junio de 2010)
- FMI respaldó la combinación de fuentes de financiamiento como prudente y oportuna:

“Los directores consideraron la decisión de las autoridades de financiar el gasto de reconstrucción mediante una combinación de medidas tributarias y de gasto, así como emisión de deuda como oportuna y prudente. De cara al futuro, el compromiso del gobierno de restringir el gasto a partir de 2011 anclará las expectativas, ayudará a reducir el riesgo de sobrecalentamiento y limitará las presiones a la apreciación cambiaria”

(Executive Board del FMI, 29 de septiembre de 2010)



Bono Soberano en US\$: La Mejor Colocación en la Historia Crediticia de la República

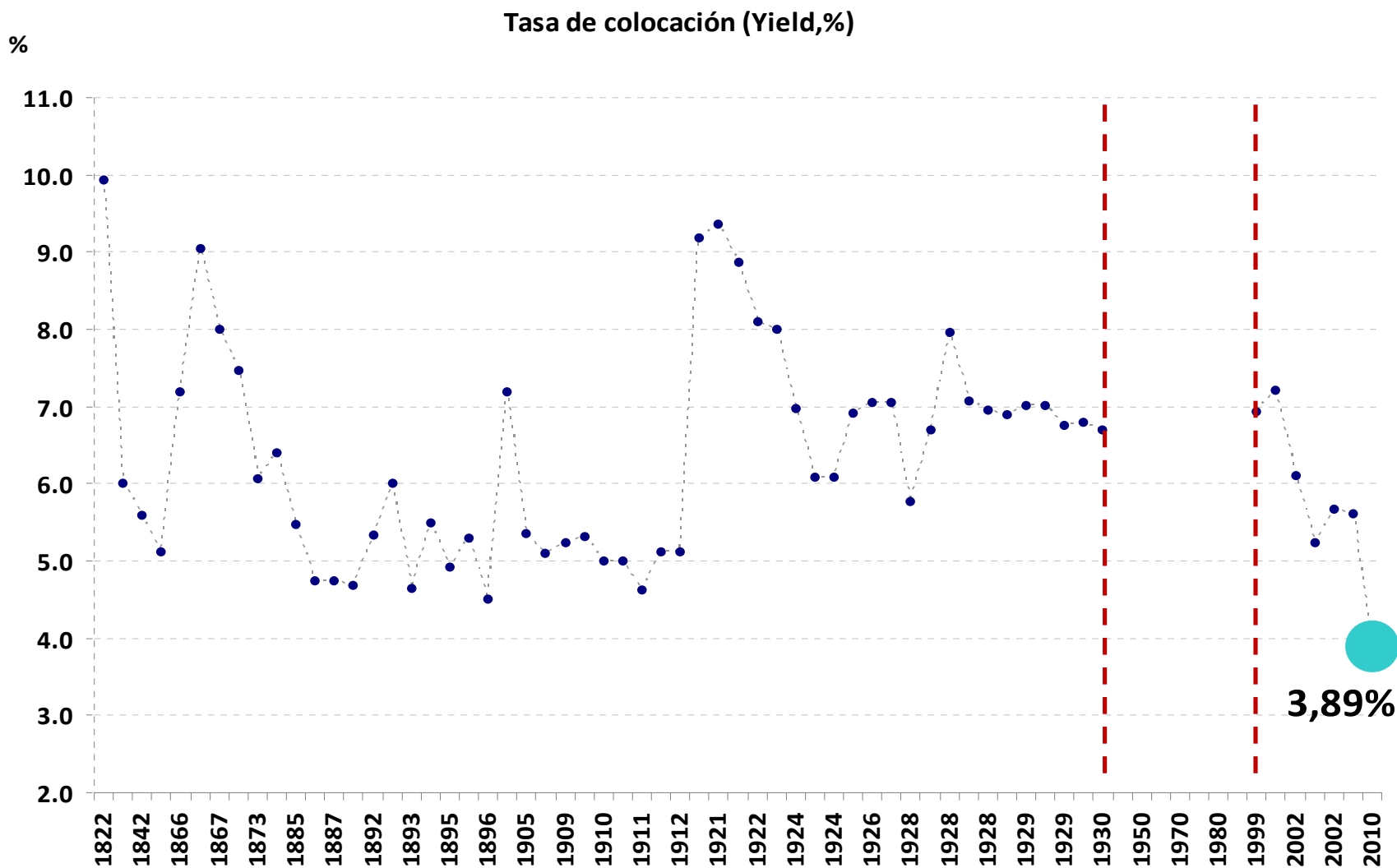

Fuente: Ministerio de Hacienda



Emisión de Bonos Soberanos en Pesos: Creando Mercados



- La emisión de bonos soberanos en moneda nacional (US\$500 MM) abrió el camino para la obtención de recursos en los mercados internacionales por parte de las empresas
 - Septiembre 2010: primera empresa chilena en realizar una emisión en pesos en los mercados internacionales
- ➔ colocación por US\$1.200 MM, de los cuales US\$500 MM fueron en pesos



Inversión Pública

- Presupuesto 2011 con un claro acento en la inversión
- Incremento real de 18,7% respecto de la ley 2010
- Ministerios de Obras Públicas y Vivienda liderarán el gasto de capital



INSTITUCIONALIDAD LABORAL

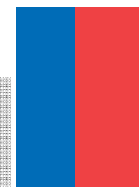
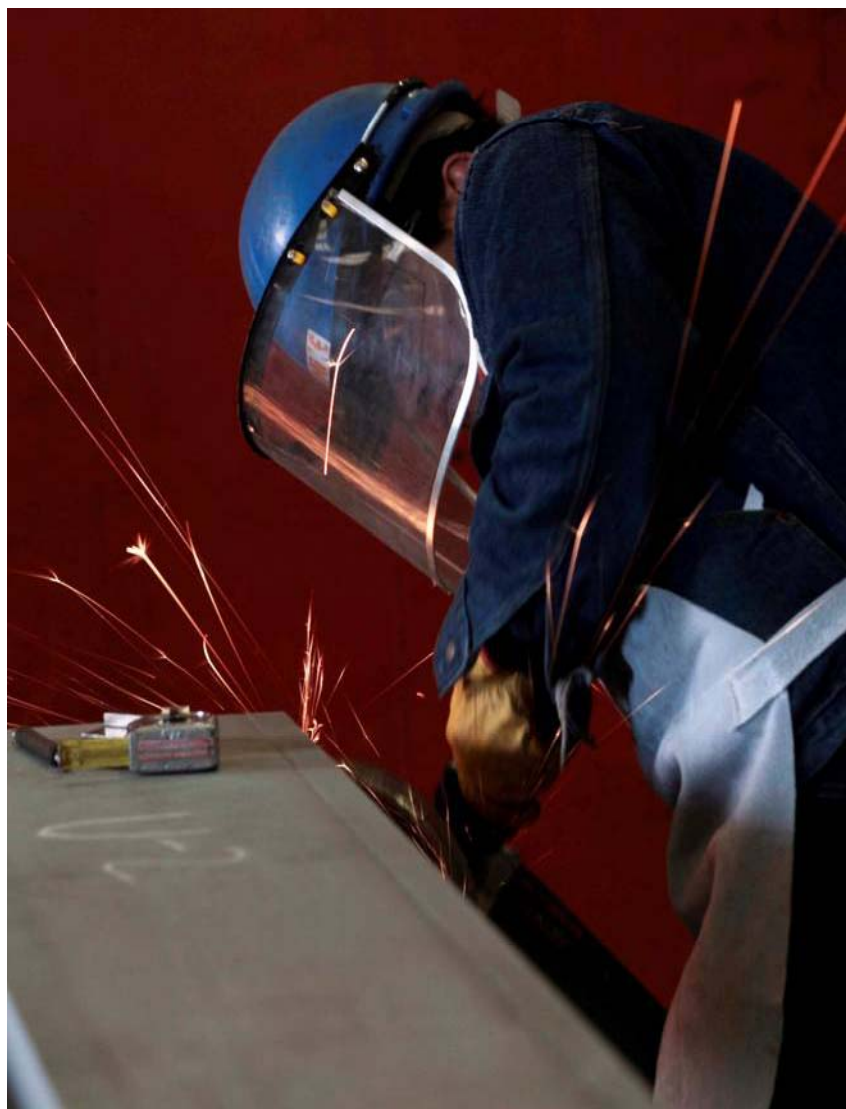

Empleo: Nuestra Meta

(Empleo, variación anual, miles de personas)

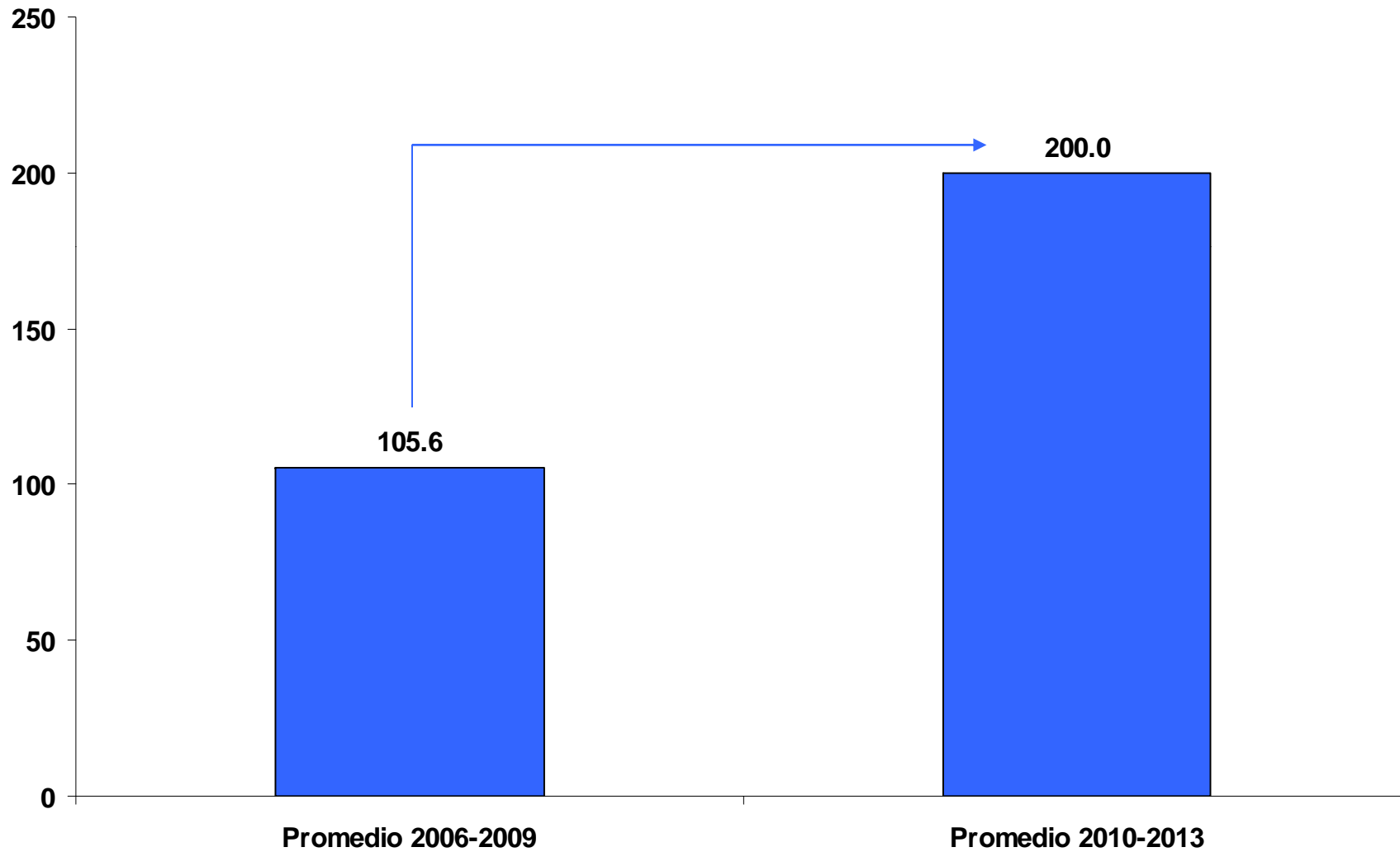

Fuente: Elaborado en base a Ministerio de Hacienda/DIPRES

Medidas Aprobadas en 2010



- Ley 20.449 (julio de 2010): Reajuste del Ingreso Mínimo Mensual
- Mejora Institucional: Comisión Asesora Laboral y de Salario Mínimo
- Ley 20.486 (diciembre de 2010): Reajuste de Remuneraciones a los Trabajadores del Sector Público



Para Incrementar la Productividad

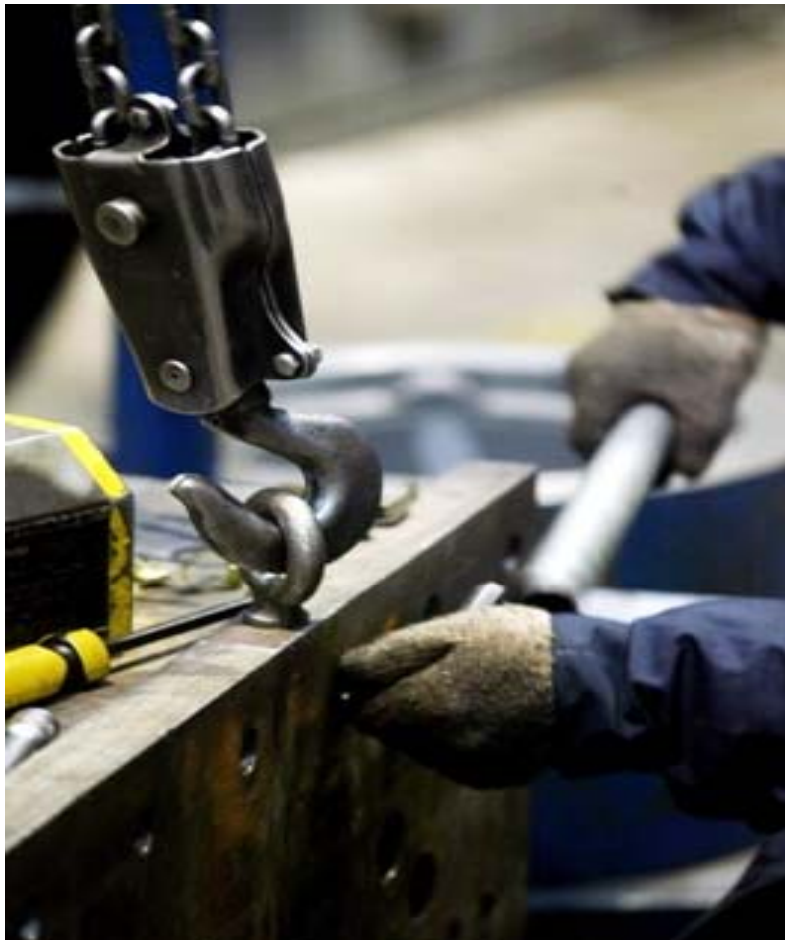

Productividad: Nuestra Meta



(PTF, variación % anual)

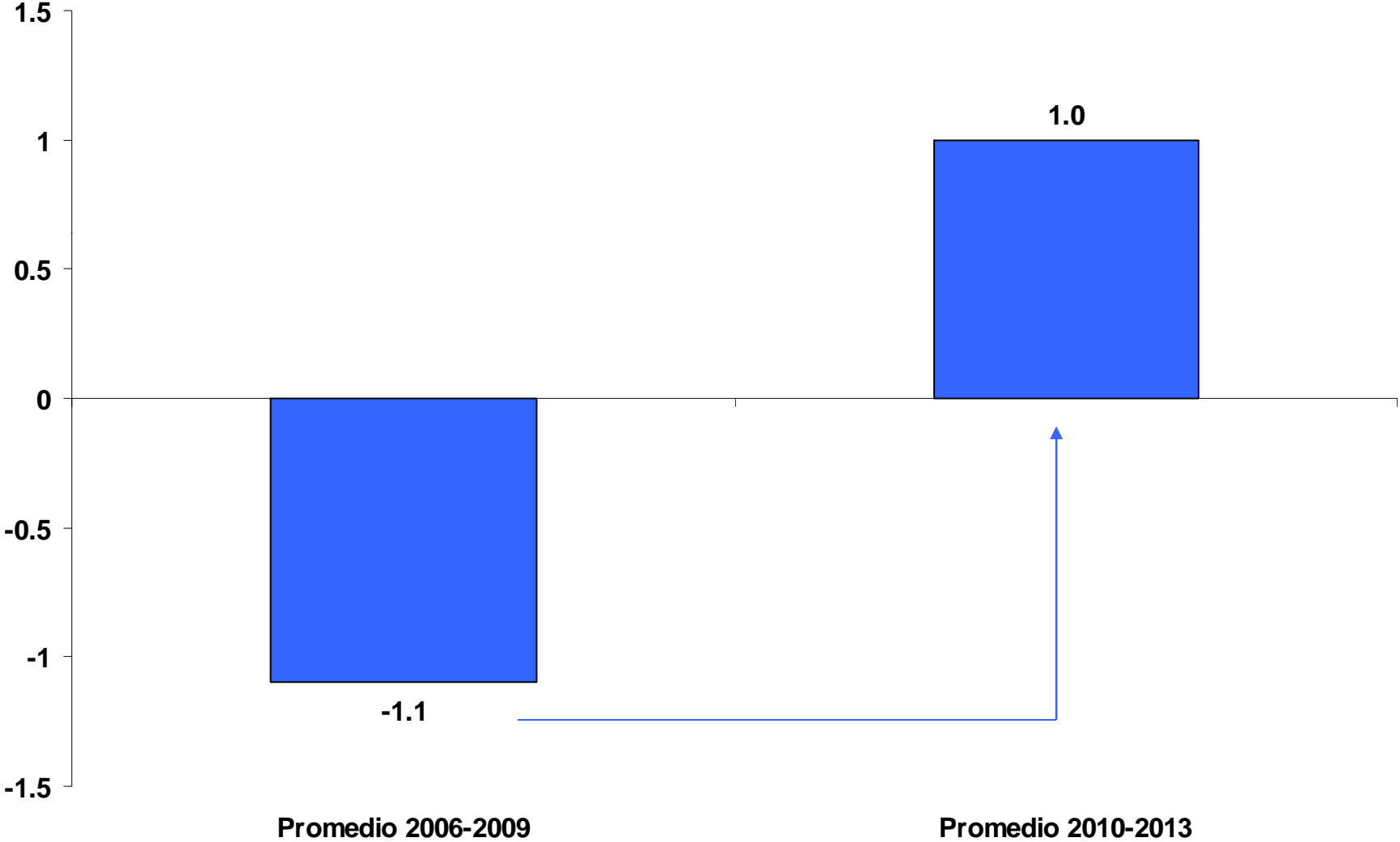

Fuente: Elaborado en base a Ministerio de Hacienda/DIPRES



Reforma Mercado de Capitales Bicentenario (MKB)



- **Anuncio: 6 de Mayo**
- **Recepción de propuestas de la ciudadanía: 6 de mayo al 30 de junio**
- **Se recibieron más de 300 propuestas**





Proyectos de Ley y Reglamentos de Capitales

- **Reforma MKIII: Ley 20.448, agosto de 2010**
- **Reemplazo de la antigua regulación del Contrato de Seguro** (PL actualmente en Primer Trámite Constitucional)
- **Tributación de derivados:** regular de forma sistemática estos instrumentos, entregando certeza jurídica a quienes participan en este mercado (PL actualmente en Primer Trámite Constitucional)
- **Reglamento sobre Registro de Prendas sin desplazamiento** (octubre de 2010)
- **Nuevo reglamento para S.A. y Fondos Mutuos** (octubre de 2010)



Otras iniciativas de la Reforma Mercado de Capitales Bicentenario (MKB)



- **Comisión para estudiar la supervisión y regulación del mercado financiero** para mejorar la institucionalidad de la regulación financiera integrada por: Jorge Desormeaux (preside), Arturo Irarrázabal, Arturo Cifuentes, Alejandro Ferreiro, Luis Cordero, Ronald Fischer y Pablo Correa
- **Constitución de mesa de trabajo público-privada por Ley Única de Fondos de Inversión**



Modernización del Estado



- Recursos Humanos: ADP y Servicio Civil
 - Instructivo presidencial (Noviembre 2010)
 - Pronto envío proyecto ADP Ley Corta
- Comisión de Modernización del Estado del Ministerio de Hacienda
- Acuerdo entre Ministerio de Hacienda y Servicio Civil para difundir ofertas laborales a través de portal de Empleos Públicos



Nuevo Sistema de Estabilización de Precios de Combustibles



- Costo Fiscal del sistema antiguo: US\$2.344MM entre 2000-2009
- Primera etapa: sustituir fondo por impuesto específico variable (SIPCO)
 - IEC variable: Impuesto o Crédito si el precio de paridad queda fuera de la banda
- Segunda etapa: introducir seguros (SEPCO)
- Proyecto en Segundo Trámite Constitucional



Devolución Impuesto Específico Empresas de Transporte



- Ley 20.456 (julio de 2010)
- El sistema de devolución establecido en la ley 20.360 venció el 30 de junio de 2010
- Se aprobó un mecanismo transitorio de devolución desde el 1 de julio de 2010 hasta el 30 de noviembre de 2011





Medidas de Apoyo al Sector Exportador



Sistema Integrado de Comercio Exterior



- Decreto Presidencial que establece Comisión de Ventanilla Única
- La Comisión unificará criterios, integrará el trabajo de las 19 agencias involucradas en el comercio exterior e implementará la Ventanilla Única
- Reducir tiempo para una operación de comercio exterior de 21 días (hoy) a 10 días (promedio OECD)
- Esto generaría un ahorro de costos en torno a US\$6.000 MM



Reducción de Tasas de Retención del IVA



- En conjunto con Ministerio de Agricultura y Servicio de Impuestos Internos
- Beneficia a cerca de 70.000 pequeños productores de trigo y legumbres
- Reducción de tasas de retención del IVA: de 13% a 10% en legumbres, y de 11% a 4% en el caso del trigo
- Agricultores que usen factura electrónica quedarán liberados de la retención del impuesto
- Implica reducción de costos y mayor disponibilidad de recursos para desarrollar sus proyectos, mejorando la competitividad del sector agrícola



Otras Medidas para Mejorar Competitividad del Sector Exportador



- Programa de crédito en dólares para PYMES: Recursos disponibles por US\$200 MM y hasta 8 años plazo, en sucursales de Banco Estado desde el 15 de septiembre
 - Primer programa de este tipo en la banca chilena
- Instauración de Mesa de Trabajo con SOFOFA y SNA para la competitividad del sector agro-industrial
- Ley de Tributación de Derivados para incentivar coberturas cambiarias para PYMES en el sector exportador





MEJORANDO LA SITUACIÓN FISCAL



Crecimiento Gasto Público y Crecimiento del PIB

(variación % anual)

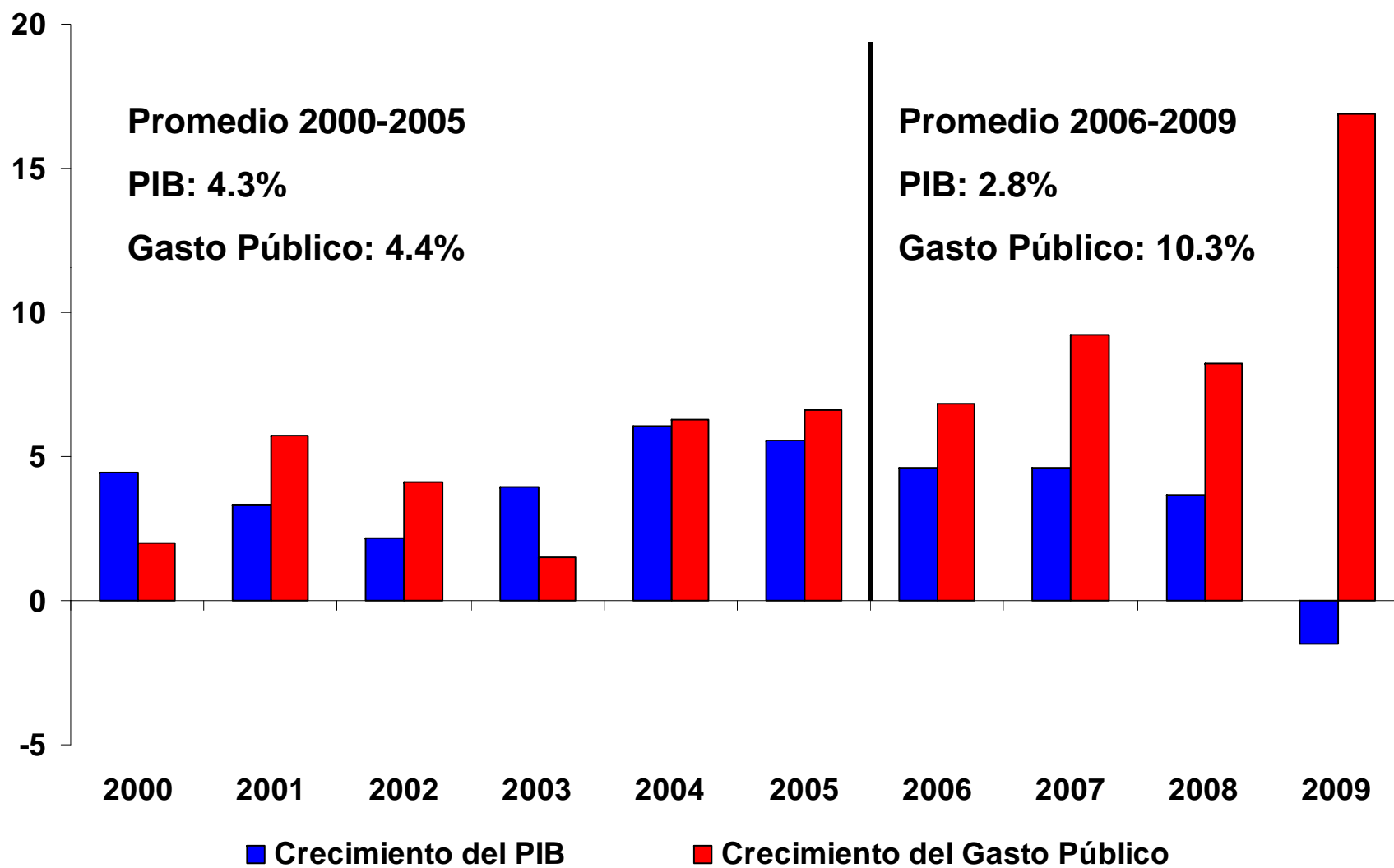

Fuente: Ministerio de Hacienda/DIPRES y Banco Central de Chile

Comité Asesor de Balance Estructural



- En mayo de 2010 el MH convocó a un Comité Asesor para perfeccionar la metodología de cálculo de Balance Estructural en Chile
- El comité asesor está conformado por: Vittorio Corbo (preside), Ricardo Caballero, Mario Marcel, Francisco Rosende, Klaus Schmidt-Hebbel, Rodrigo Vergara y Joaquín Vial

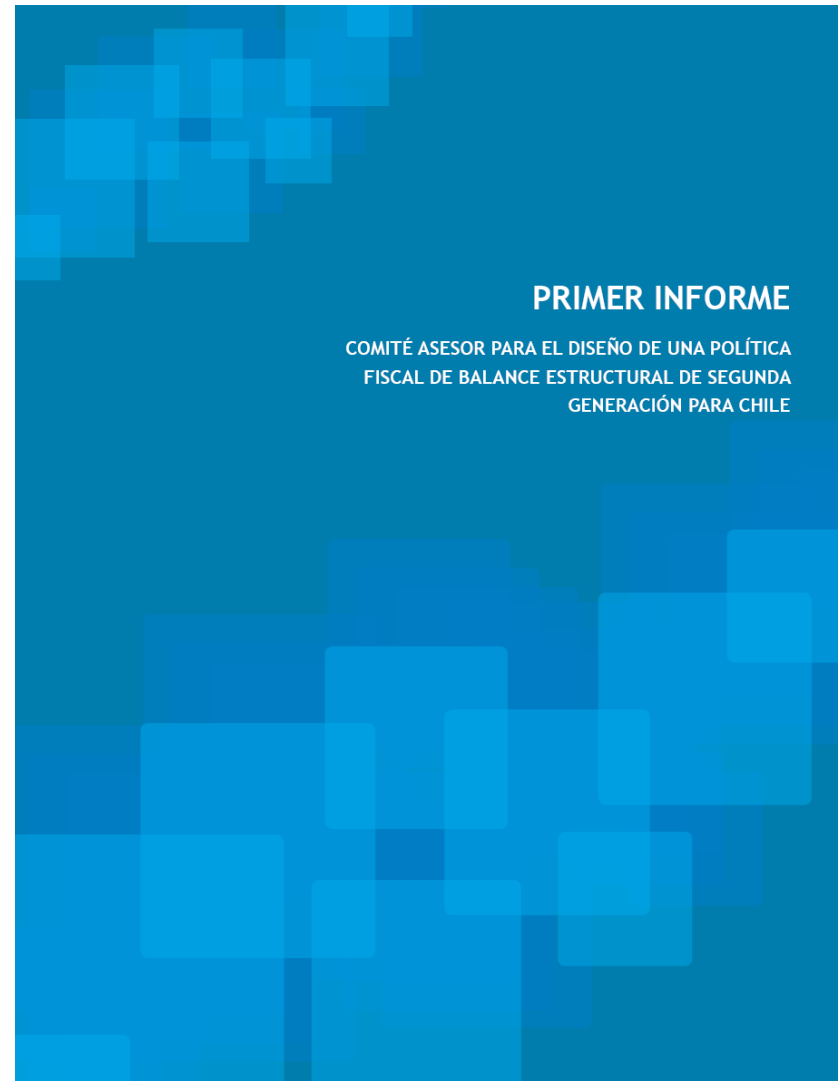

Nuestro Compromiso: Mejorar la Posición Fiscal Estructural

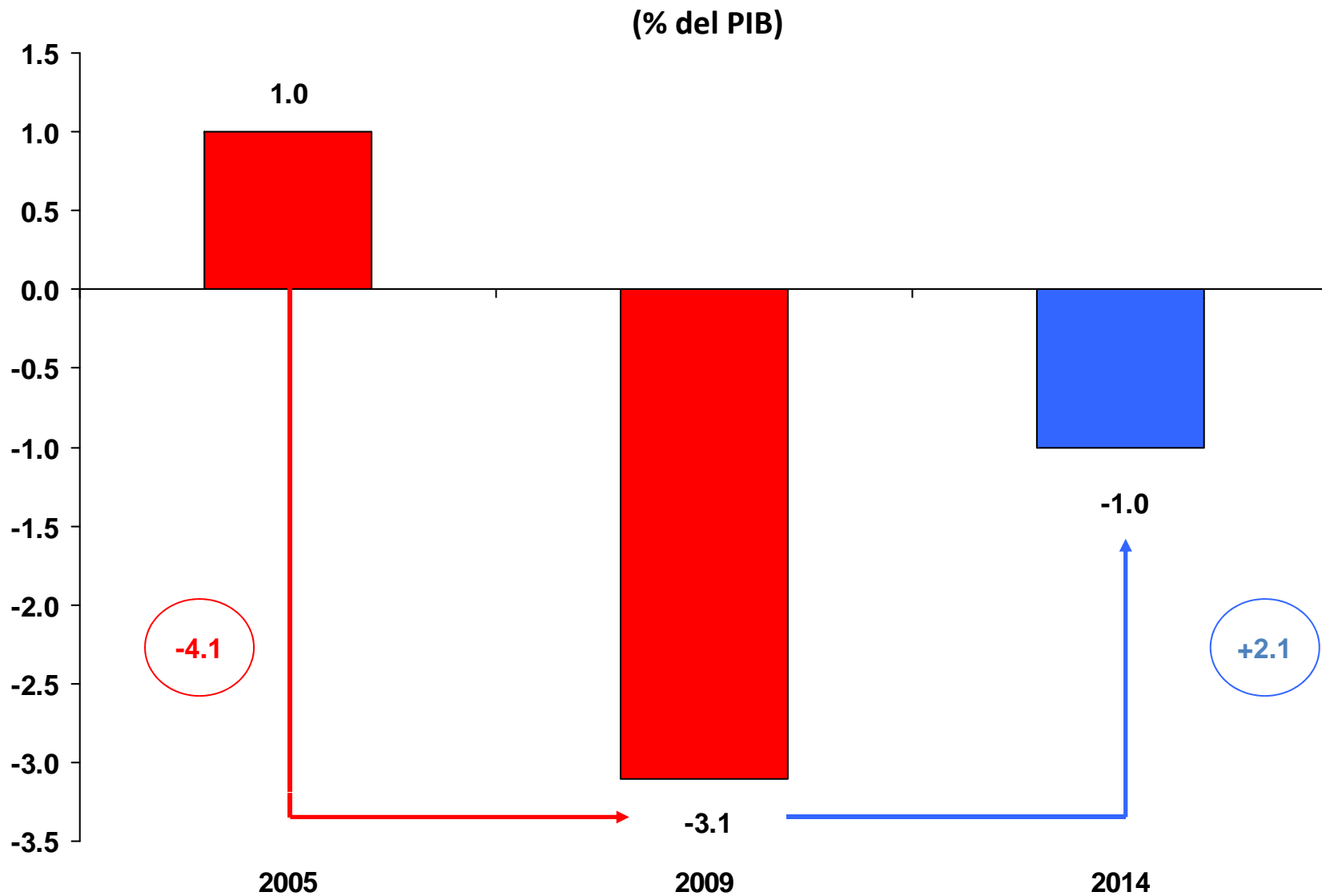

Nuestro Primer Paso: Crecimiento del Gasto Público Será Inferior al Crecimiento del PIB en 2011



(%)

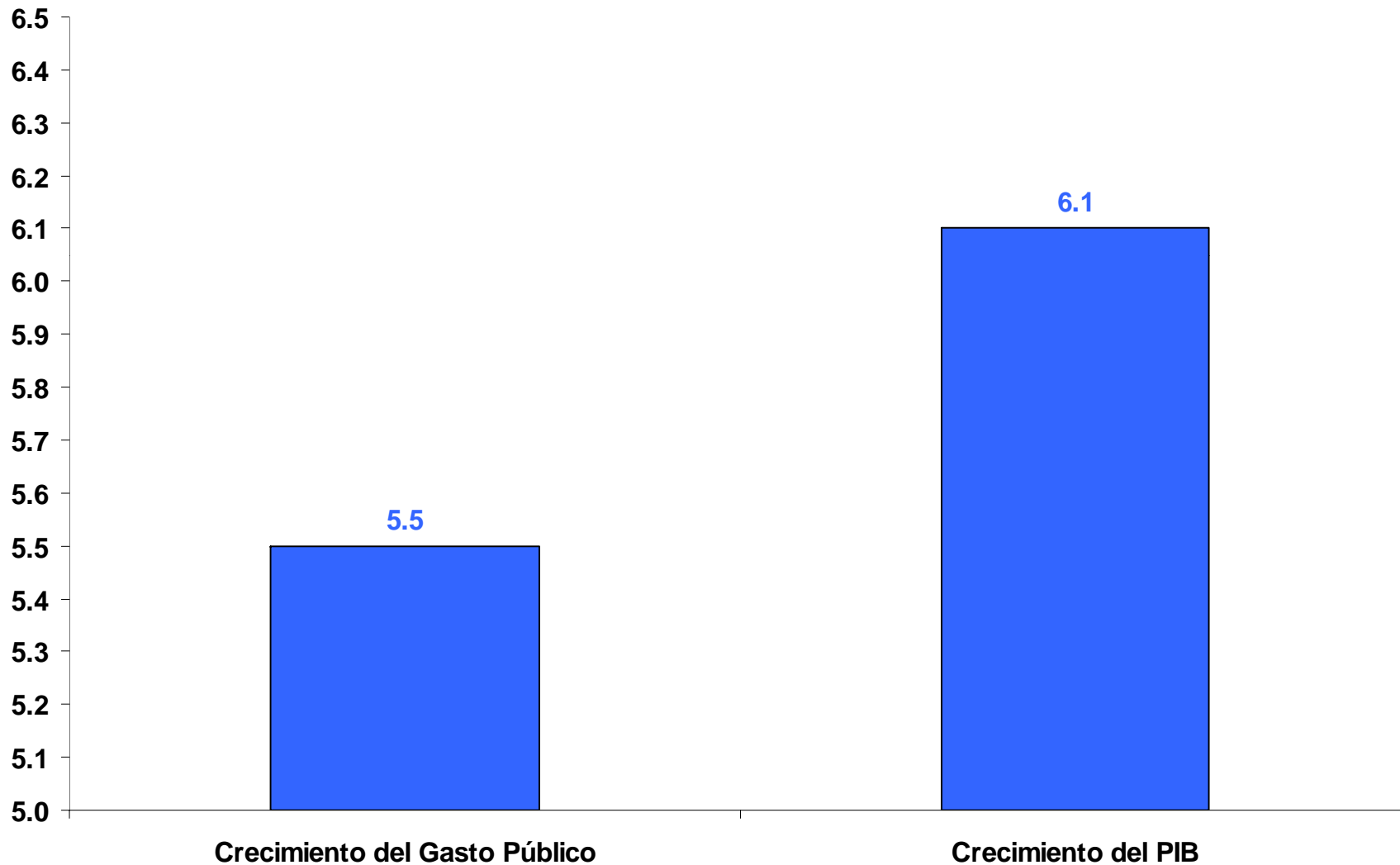

PRESUPUESTO 2011

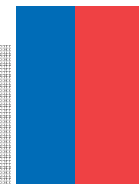

un Chile mejor
seguridad
reconstrucción
prosperidad
oportunidades para todos
eficiencia
gasto social

país desarrollado
crecimiento
más y mejores viviendas
democracia sólida
PROYECTO
PRESUPUESTO
2011
Dirección de Presupuestos
trabajo
transparencia
salud de calidad
inversión en regiones
derrotar la pobreza
educación de excelencia

GOBIERNO DE
CHILE
DIRECCIÓN DE PRESUPUESTOS



Elaboración Presupuesto 2011



- Ley aprobada en tercer trámite el 18 de Noviembre
- Herramienta esencial para el avance de los objetivos de este gobierno
- Se elaboró un presupuesto con cuatro grandes ejes:
 - Gasto Social
 - Inversión
 - Seguridad Ciudadana
 - Regiones



PRESENTACIÓN ESTADO DE LA HACIENDA PÚBLICA: 5 OCTUBRE

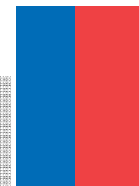

ESTADO DE LA HACIENDA PÚBLICA 2010

Presentación del Ministro de Hacienda
FELIPE LARRAÍN BASCUÑÁN



En Resumen... Leyes Aprobadas



	Numero Ley	Fecha Publicación
Bono Marzo	Ley 20428	24-Mar-10
Calidad de atención SII	Ley 20431	30-Abr-10
Fondo Nacional de Reconstrucción	Ley 20444	28-May-10
Salario Mínimo	Ley 20449	03-Jul-10
Devolución específico transportistas	Ley 20456	29-Jul-10
Financiamiento Reconstrucción	Ley 20455	31-Jul-10
MKIII	Ley 20448	13-Ago-10
Facilidad de pago Tesorería	Ley 20460	17-Ago-10
Fija el sentido y alcance de la ley nº 20.448 que modificó la Ley sobre Impuesto a la Renta (Rectificación MKIII)	Ley 20466	30-Sep-10
Royalty minero	Ley 20469	21-Oct-10
Reajuste Sector Público	Ley 20486	17-Dic-10
Presupuesto	Aprobada pero no publicada	



En Resumen... Proyectos de Ley en Trámite y Reglamentos



Proyectos de ley en trámite:

Sipco y Sepco

Tributación Derivados

Bodas de Oro

Contrato de Seguros

UAF Gafisud

Reglamentos:

Ley Donaciones

Prenda sin desplazamiento

Fondos mutuos

Depósito Central de Valores





ALGUNAS MEDIDAS DE NUESTROS SERVICIOS RELACIONADOS



ChileCompra



- Mejoras de acceso al sistema, lo que permitió subirla al número 1 de facilidad para ser encontrada según Google
- Este año se acreditaron más de 8.000 compradores que fueron capacitados en compras públicas
- En promedio se aumentó de 5 a 6 ofertas por proceso
- Mas 8.000 proveedores se integraron al sistema
- Se incrementó la satisfacción neta de proveedores desde un 37% a un 50%
- Implementación de modificaciones al reglamento de compras, que incluye flexibilización de inhabilidades de contratación y boletas de garantía



Superintendencia de Valores y Seguros



- Normativa de información sobre ejecución de órdenes de compraventa de acciones
- Normativa de información a clientes sobre cuentas individuales en Depósito Central de Valores
- Normativa de acreditación de conocimientos de intermediarios de valores
- Plan de Supervisión Basada en Riesgos en Fondos Patrimoniales e Intermediarios de Valores
- Normativa de estados financieros en IFRS para emisores, fondos patrimoniales e intermediarios de valores
- Actualización de Reglamento de Sociedades Anónimas



Servicio de Impuestos Internos



- Intensificación de los Procesos Masivos de IVA: Incremento 27% contribuyentes incluidos en planes de IVA respecto del año 2009
- Incentivo en el uso de portal MIPYME: Incremento de 17% de nuevas empresas incorporadas respecto del año 2009
- Nuevos servicios Internet:
 - Solicitudes de Devolución de IVA Exportadores
 - Propuestas Rectificadorias para Declarantes de Operación Renta
- Aumento de 35% en la recaudación acumulada (Octubre 2010 vs. Octubre 2009)

	2010	2009	VAR. 2010 vs 2009
IMPUESTO A LA RENTA	5.884.514	3.507.877	67,8%
IMPUESTO AL VALOR AGREGADO	7.027.060	5.886.755	19,4%
OTROS IMPUESTOS*	1.797.744	1.540.163	16,7%
TOTAL INGRESOS TRIBUTARIOS	14.709.317	10.934.795	34,5%



COSECHANDO LOS PRIMEROS FRUTOS...



Producción Industrial
Rista 8,1%

Economía crece 7,6% en agosto y anticipa el mejor trimestre en seis años

EXPANSION ECONOMICA
Imacec var% 12 meses

Desempleo cae a 7,6% en agosto-octubre
Cifra fue 2,1 puntos menor a mismo periodo

Desempleo baja a 8,5% y cae por primera vez en zonas afectadas por terremoto

Un fuerte crecimiento de 17,1% registró el empleo en el sector construcción durante octubre, respecto de igual periodo del año pasado. Se crearon 90 mil plazas de trabajo en relación a octubre del año pasado, a su vez el índice Mensual de la Construcción realizado en Chile en octubre de 2010, anotaba una caída de 9,7%. De esta manera, el décimo mes de 2010, el Imacon anotó un aumento de 5,5% en comparación con igual mes del año pasado. Gastón... de la... pasado...

En los meses de abril-junio, la desocupación en el país disminuyó tres décimas re... tendida por la creación de 58 mil nuevos puestos de tra... primera baja postterremoto.



2010: El Año de la Recuperación Económica



(PIB, variación % anual)

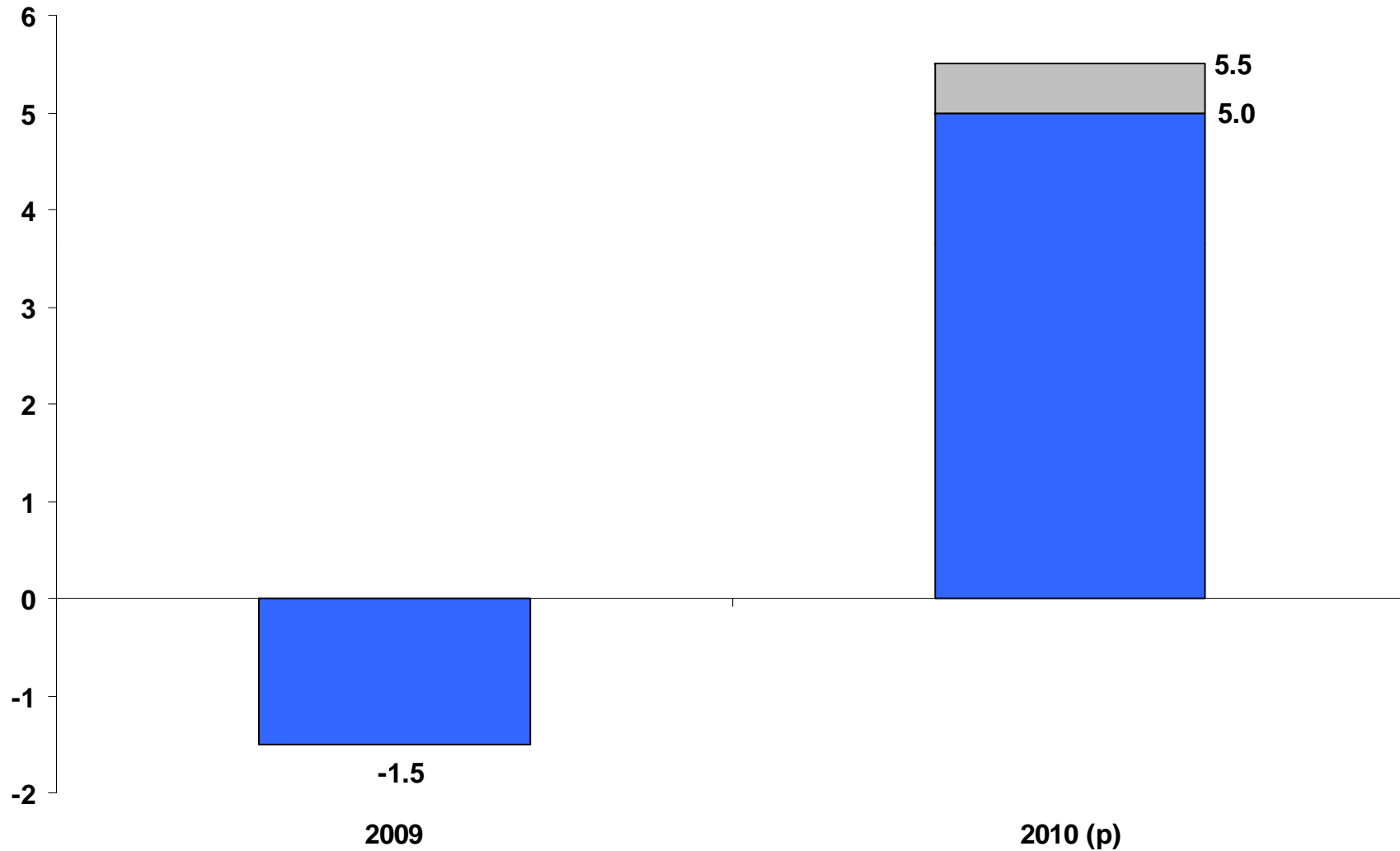

Dos Trimestres de Gran Dinamismo...

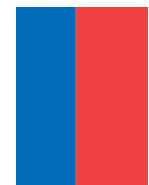

(PIB, variación % anual)

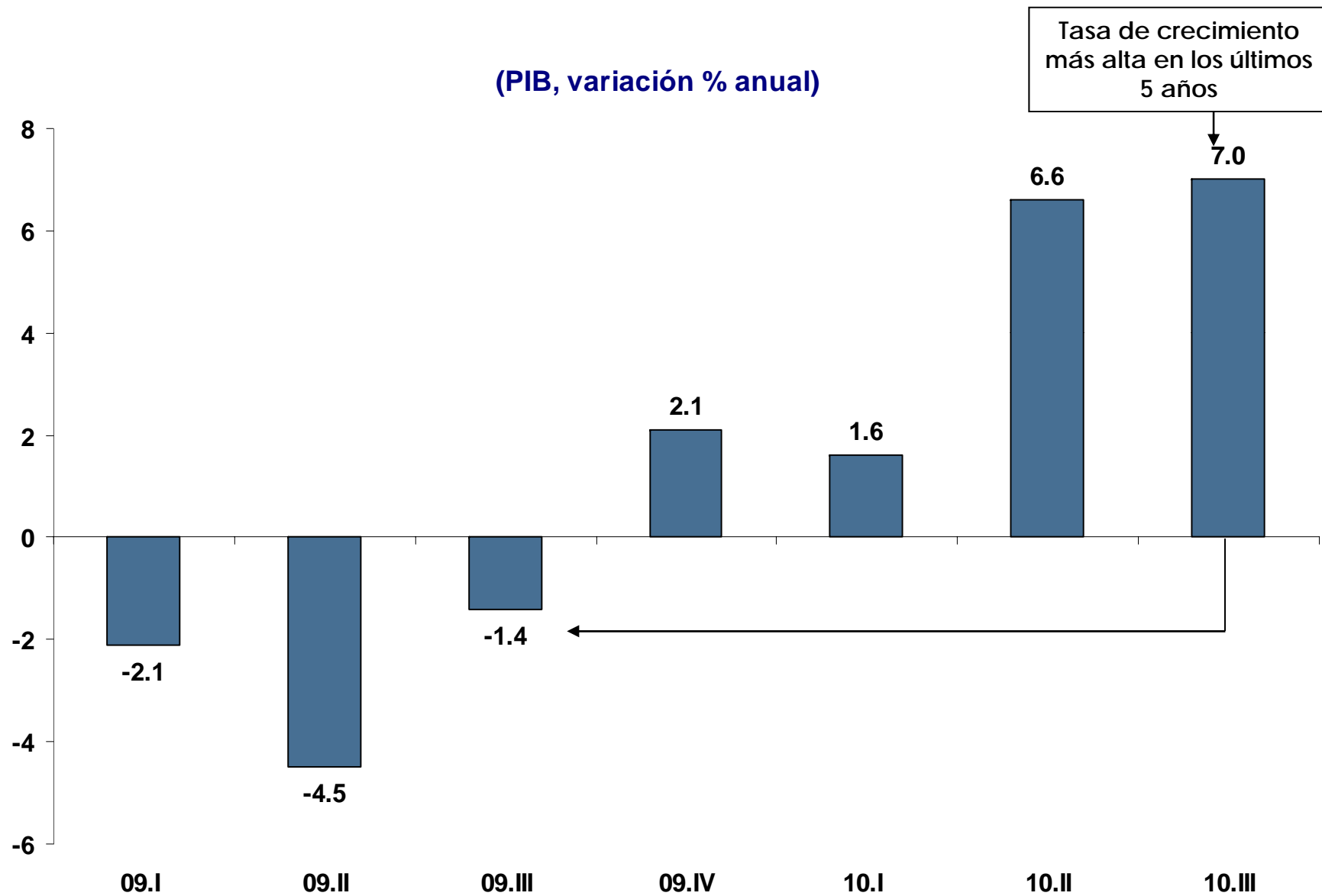

Tasa de crecimiento más alta en los últimos 5 años



La Formación Bruta de Capital Fijo Refleja la Confianza de los Inversionistas...

(Formación Bruta de Capital Fijo, variación % anual)

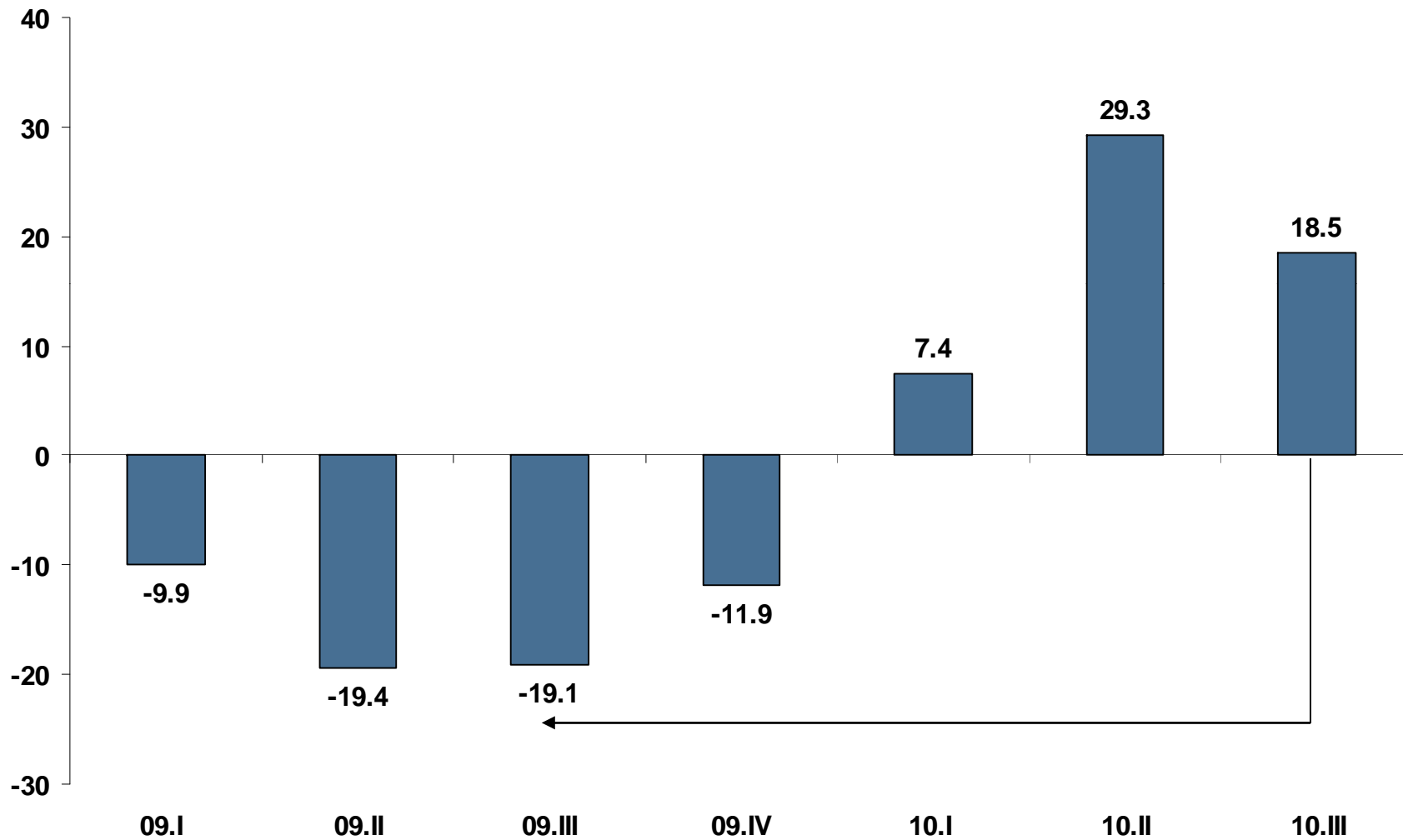

Creación de Empleo en Niveles Récord

(miles de personas, variación acumulada desde el trimestre enero-marzo)

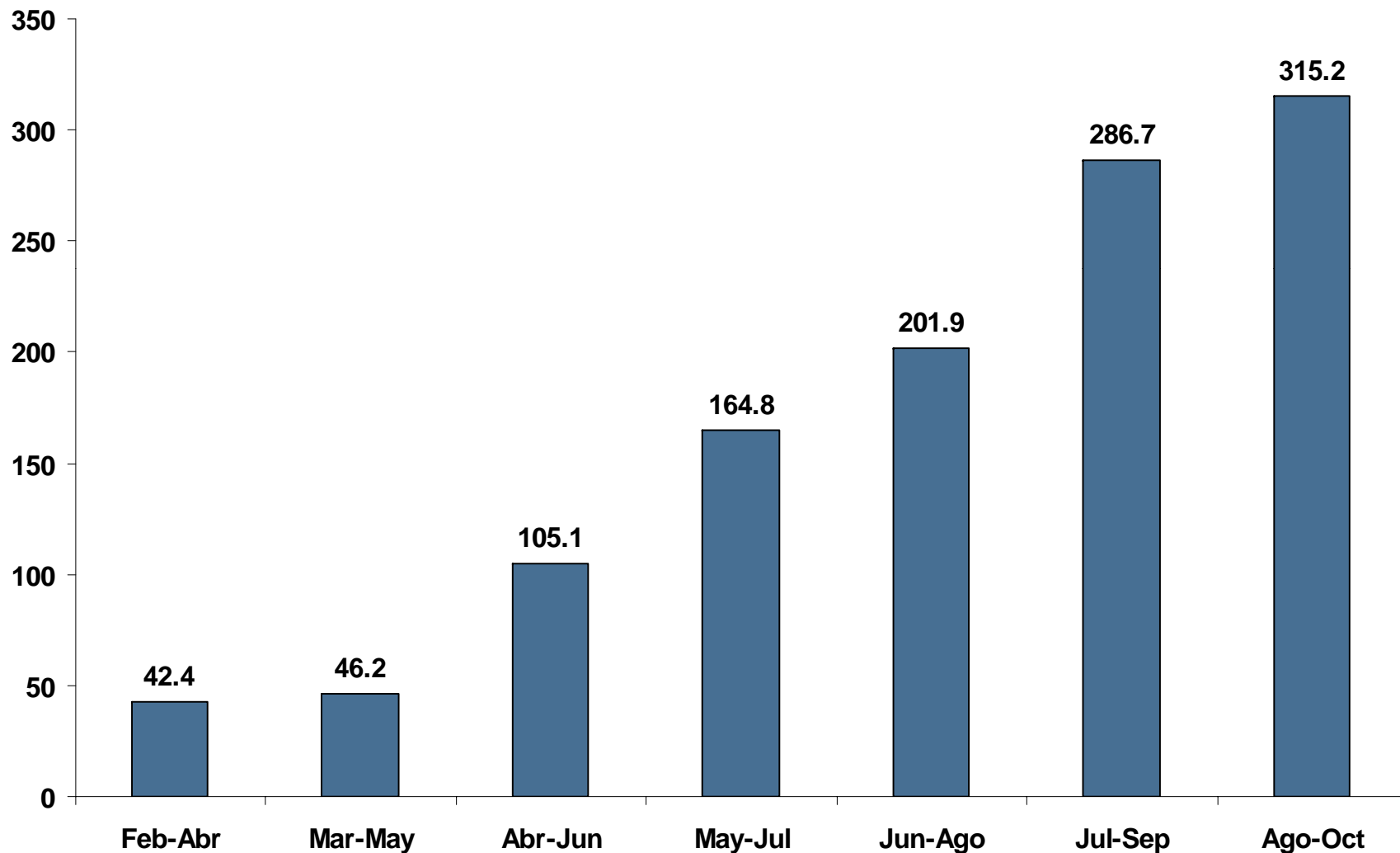

Fuente: INE



1ª Cuenta Pública

Ministerio de Hacienda



**Gobierno
de Chile**

Ministerio
de Hacienda