



A 3 Años del 27-F:

El Aporte de las Donaciones



**Gobierno
de Chile**

**Ministerio
de
Hacienda**

**Felipe Larraín B.
Ministro de Hacienda
27 de Febrero 2013**

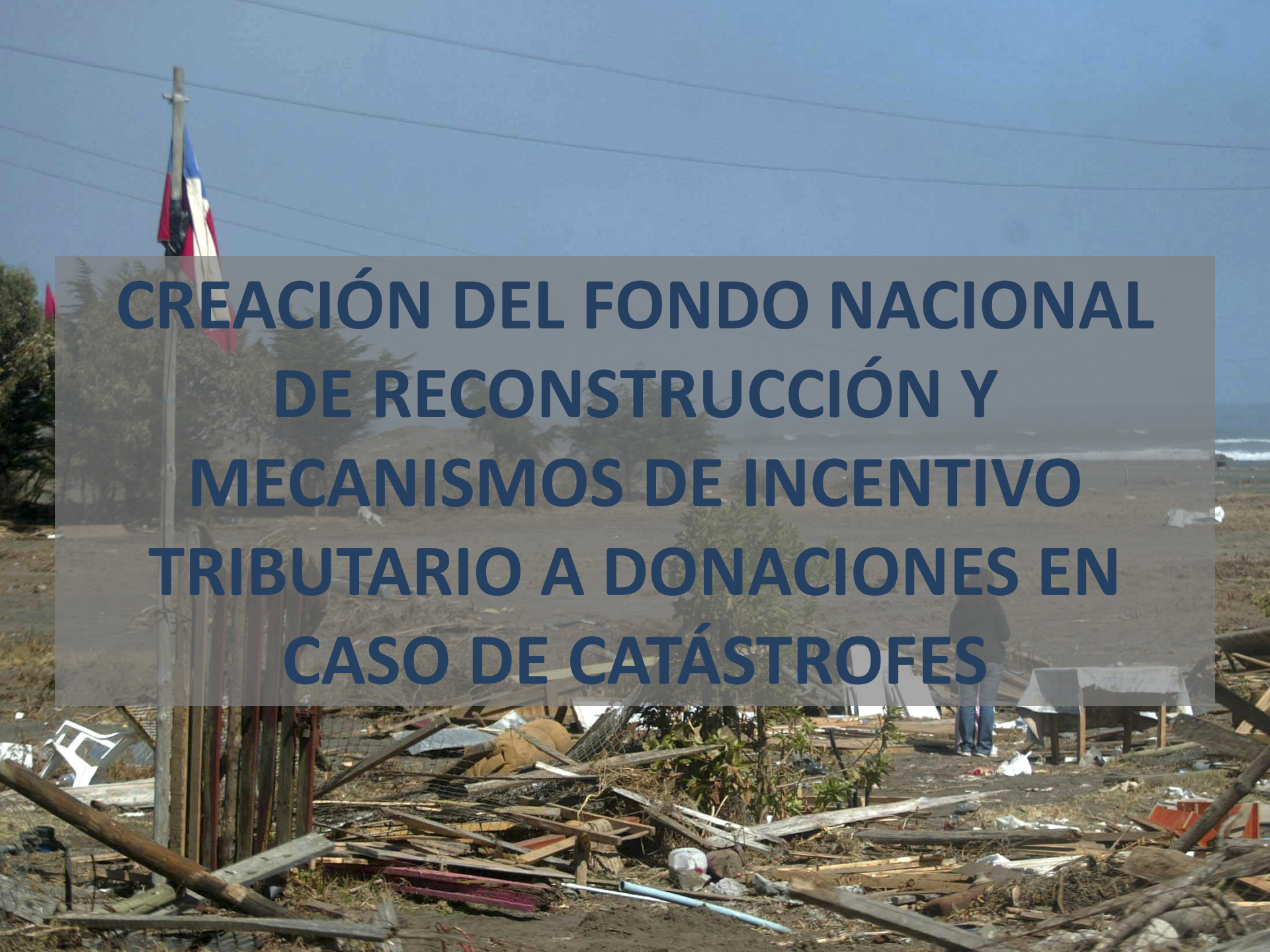

**CREACIÓN DEL FONDO NACIONAL
DE RECONSTRUCCIÓN Y
MECANISMOS DE INCENTIVO
TRIBUTARIO A DONACIONES EN
CASO DE CATÁSTROFES**

Aprobación de la Ley que Crea el Fondo Nacional de Reconstrucción

- El Gobierno del Presidente Piñera asumió a sólo 15 días ocurrido el terremoto y tsunami del 27 de febrero de 2010
- Dentro de las medidas para hacer frente a la emergencia y la reconstrucción: Ley 20.444 (28 de Mayo de 2010) que incentiva a las personas y empresas a donar recursos para la reconstrucción mediante beneficios tributarios
- Dicha ley establece los criterios y procedimientos para que las personas y empresas puedan donar dinero y especies a obras destinadas a la reconstrucción producida por la catástrofe

Rol del Ministerio de Hacienda

- El MH lideró el proceso de búsqueda de donantes, obras y gestión de las donaciones y proyectos, a través de:
 - Identificar y contactar potenciales donantes
 - Identificar y postular obras para la reconstrucción
 - Guiar a los donantes en el proceso de aporte
 - Facilitar y agilizar la emisión de certificados y autorizaciones de diversos organismos públicos
 - Aprobar las obras postuladas al fondo junto con el Comité Asesor de Donaciones
 - Celebrar convenios de traspaso de recursos y de ejecución de las obras con los diversos entes involucrados
 - Inspección a través de los seremis y asesores regionales de las obras reconstruidas con recursos donados
 - Preparación de informes y catastros de las donaciones y proyectos postulados



RESULTADOS



US\$100 MILLONES EN DONACIONES PARA LA RECONSTRUCCIÓN

OTRAS DONACIONES NO
ACOGIDAS A LA LEY 20.444

US \$24.186.403

DONACIONES INGRESADAS AL
AMPARO DE LA LEY 20.444

US \$40.289.574

DONACIONES COMPROMETIDAS
Y EN TRAMITACIÓN

US \$34.866.340



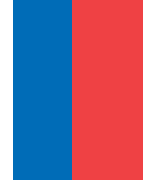

DONACIONES INGRESADAS AL AMPARO ^{DE} LA LEY 20.444

MARZO 2012

FEBRERO 2013

DONACIÓN A OBRA ESPECÍFICA

\$11.967.837.407

\$18.540.222.207

DONACIÓN SIN DESTINO A OBRA ESPECÍFICA

\$361.500.360

\$395.878.008

TOTAL DONACIONES INGRESADAS EN PESOS

\$12.329.337.767

\$18.936.100.215

TOTAL DONACIONES INGRESADAS EN DÓLARES

USD\$26.232.633

USD\$40.289.574



PROYECTOS DE RECONSTRUCCIÓN QUE HAN POSTULADO A FINANCIAMIENTO AL AMPARO DE LA LEY 20.444

A LA FECHA, HAY 281 PROYECTOS ESPECÍFICOS QUE HAN POSTULADO

PROYECTOS POR REGIÓN

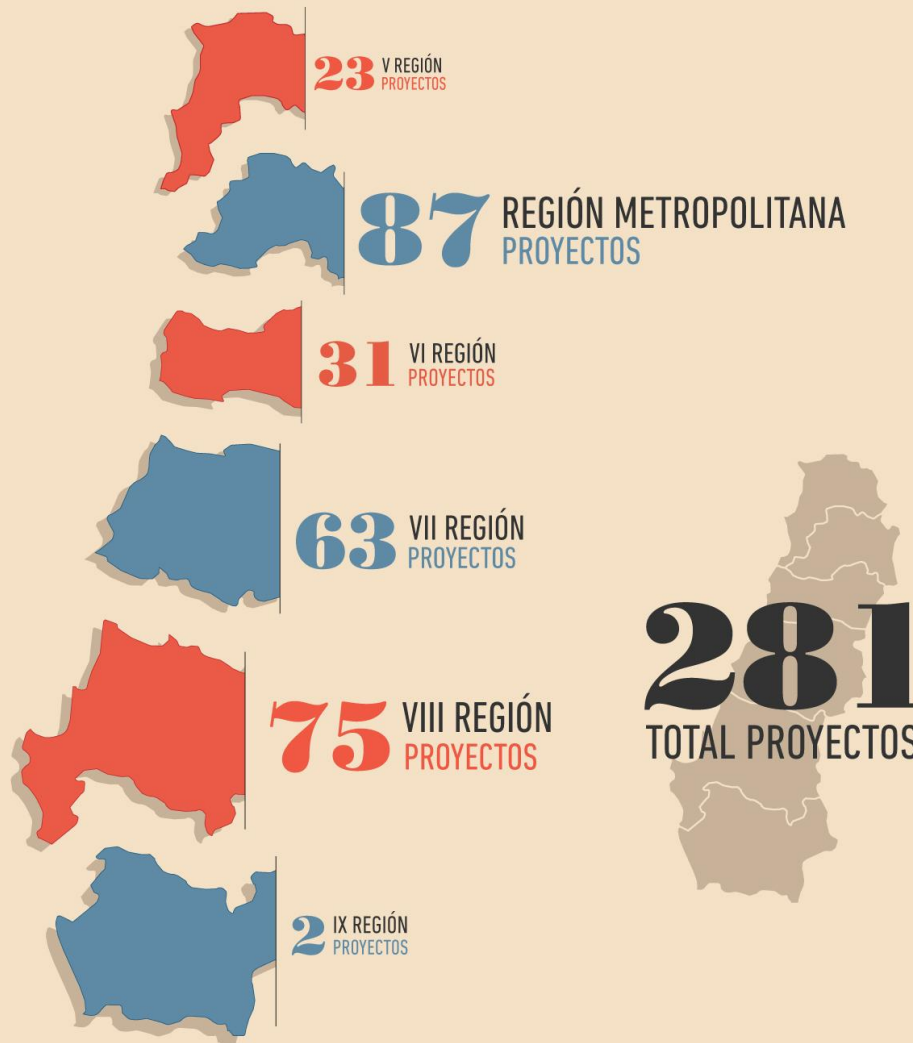

PROYECTOS DE RECONSTRUCCIÓN QUE HAN POSTULADO A FINANCIAMIENTO AL AMPARO DE LA LEY 20.444

A LA FECHA, HAY 281 PROYECTOS ESPECÍFICOS QUE HAN POSTULADO

PROYECTOS POR SECTOR



138 EDUCACIÓN
PROYECTOS



10 SALUD
PROYECTOS



91 RECONSTRUCCIÓN IGLESIAS
PROYECTOS



12 REACTIVACIÓN DEL COMERCIO
PROYECTOS



11 CULTURA
PROYECTOS



7 RECONSTRUCCIÓN DEPORTIVA
PROYECTOS

12 OTROS
PROYECTOS

281
TOTAL PROYECTOS



OBRAS FINANCIADAS CON DONACIONES: ALGUNOS EJEMPLOS





Escuela Grecia de Valparaíso



Escuela Águila Sur, Paine



Internado Nacional Barros Arana, Santiago



Liceo Politécnico Pedro Aguirre Cerda, Cauquenes



Instituto Superior de Comercio, Santiago



Jardín Infantil Sol y Luna, Constitución



Colegio Integrado San Pío X, Talca



Escuela F-302 Lo Valdivia, Sagrada Familia



Iglesia La Merced, Curicó



Catedral de Talca





Catedral de Rancagua



A 3 Años del 27-F:

El Aporte de las Donaciones



**Gobierno
de Chile**

**Ministerio
de
Hacienda**